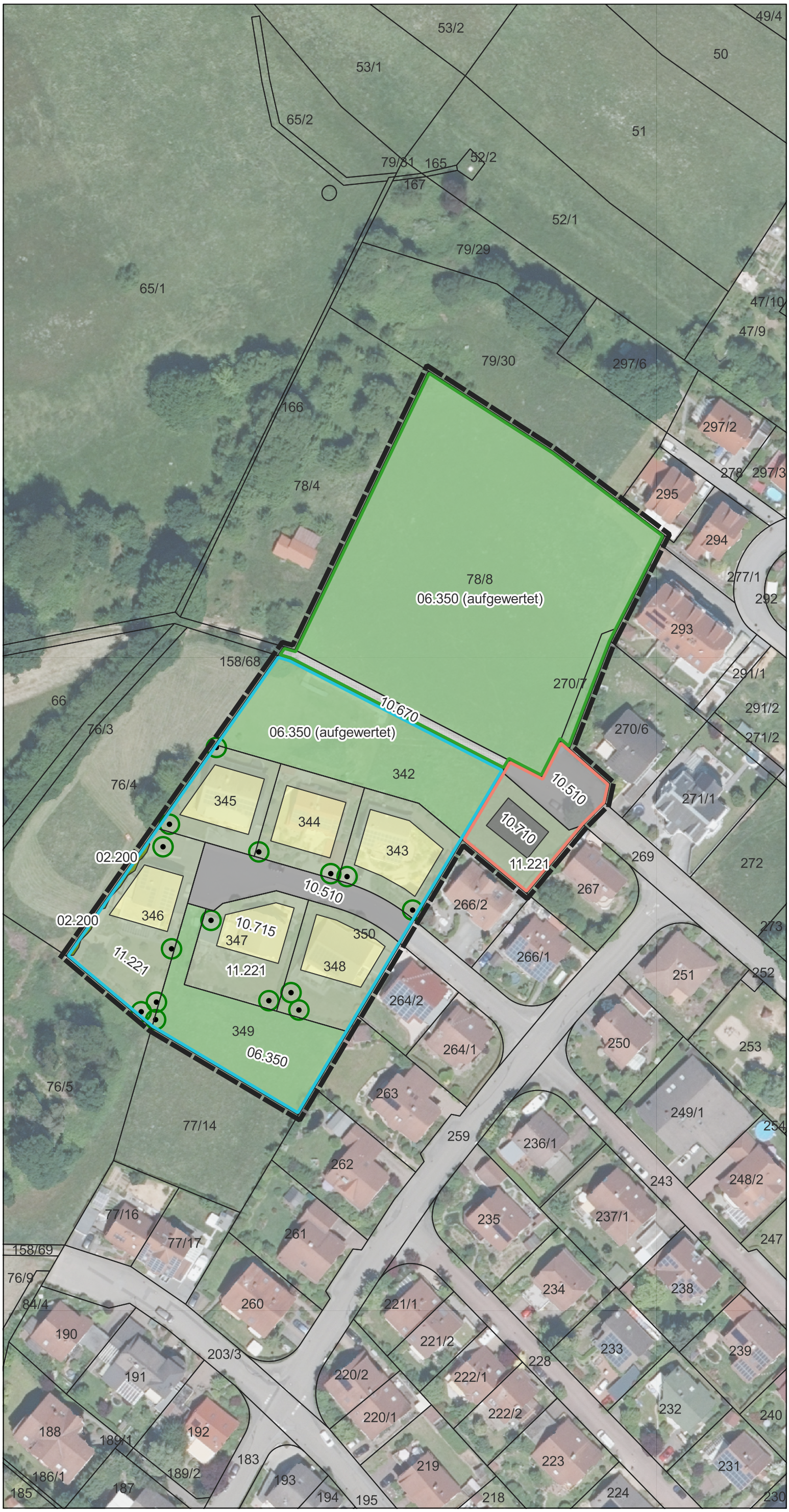

Biotoptypen nach Kompensationsverordnung – KV vom 26.10.2018

- Obstbaum einheimisch, standortgerecht (04.410)
- Gebüsch, Hecken heimischer Arten (02.200)
- Intensiv genutzte Wirtschaftswiesen, artenarm (06.350)
- Sehr stark oder völlig versiegelte Flächen (Ortbeton, Asphalt) (10.510)
- Bewachsene Schotterwege (10.670)
- Dachfläche, nicht begrünt (10.710)
- Dachfläche nicht begrünt, mit zulässiger Regenwasserversickerung (10.715)
- Gärtnerisch gepflegte Anlagen im besiedelten Bereich, arten- und strukturarme Hausgärten (11.221)

Abgrenzung Bestandszustände

- letzter rechtlicher Zustand: Bebauungsplan 'Theodor-Storm-Straße' von 2006
- letzter rechtlicher Zustand: Bebauungsplan Rimbach I.O. Flur 15 u. 16 'Im See' von 1982
- tatsächlicher Bestand Kartierung Frühjahr 2023
- Flurstücksgrenzen

Gemeinde Rimbach

Bebauungsplan "Wohnbebauung Verlängerung Bismarckstraße"

Bestand Biotoptypen

0 5 10 20 30 40 m

September 2023

M 1:1000

PLANUNGSGRUPPE DARMSTADT
Alicenstraße 23 64293 Darmstadt
Telefon (06151) 9950-0 mail@planungsgruppeDA.de